



Surveillance van accidenteel bloedcontact
in de Belgische ziekenhuizen
NOEMERGEGEVENS



Waarom noemergegevens verzamelen?

De noemergegevens zullen jaarlijks door het WIV opgevraagd worden per ziekenhuis om indicatoren te kunnen berekenen (bv aantal prikongevallen per 100 bezette bedden, aantal prikongevallen/100 VTE verpleegkundigen). Deze indicatoren laten toe de situatie van een individueel ziekenhuis te vergelijken in de tijd en te vergelijken met de andere deelnemende (geanonimiseerde) Belgische ziekenhuizen. De resultaten zullen jaarlijks onder de vorm van evolutiegrafieken en benchmarkgrafieken teruggekoppeld worden naar de ziekenhuizen.

Hoe noemergegevens verzamelen?

Na 1 jaar surveillance, kan u het aantal personeelsleden en voltijdsequivalenten per beroepscategorie opvragen bij uw personeelsdienst. Bereken hiervoor de gemiddelde aantallen per maand voor het afgelopen surveillancejaar. Lees aandachtig de instructies op de noemerfiche. Gebruik hiervoor de fiche in bijlage “Aangifteformulier noemergegevens”.

NOTA:

Het is belangrijk een onderscheid te maken tussen personeelsleden die tewerkgesteld worden door het ziekenhuis (TW) (contractuelen) en de niet-tewerkgestelden (niet TW) (zelfstandigen, interims, externen, consultants). Deze laatste categorie rapporteert immers opgelopen bloedcontacten niet altijd aan de arbeidsgeneeskundige dienst van het ziekenhuis. Om te voorkomen dat er personeelsleden in de noemer worden meegeteld die niet in de teller (gerapporteerde ongevallen) voorkomen, is het belangrijk het onderscheid tussen TW en niet TW te maken.

Hoe noemergegevens invoeren?

De noemergegevens worden ingegeven in het ziekenhuis in Access-bestandje (noemer.mdb) en worden vervolgens met vermelding van uw ziekenhuiscode opgestuurd naar het WIV via e-mail naar nsihdata@iph.fgov.be t.a.v. Eva Leens.

- Download het bestand Noemer.mdb via de website www.nsih.be (Prikaccidenten/download)
- Open het Noemer.mdb bestand via “Verkenner”
- Klik op “Forms” (of formulieren) en dubbelklik op “Noemer”

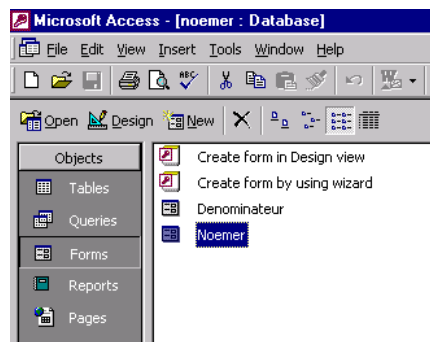

- Geef in volgend scherm uw noemergegevens in:

Nationale surveillance van accidenteel bloedcontact
NOEMERGEGEVENS

Ziekenhuiscode: Surveillanceperiode: tot EPINetversie: Ingevuld voor:

PATIENTENPOPULATIE

Totaal ziekenhuisbedden: Totaal patiëntendagen:
 Aantal patiënten: Consultaties Hospitalisaties Spoedopnames Andere Totaal

Beroeps categorie	Personeelsleden per maand		YTE per maand		Beroeps categorie	Personeelsleden per maand		YTE per maand	
	TW	Niet TW	TW	Niet TW		TW	Niet TW	TW	Niet TW
ARTSEN					PARAMEDICI				
Artsen	<input type="text"/>	<input type="text"/>	<input type="text"/>	<input type="text"/>	Laboranten	<input type="text"/>	<input type="text"/>	<input type="text"/>	<input type="text"/>
Tandartsen	<input type="text"/>	<input type="text"/>	<input type="text"/>	<input type="text"/>	Kinesisten	<input type="text"/>	<input type="text"/>	<input type="text"/>	<input type="text"/>
Artsen in spec. opleiding	<input type="text"/>	<input type="text"/>	<input type="text"/>	<input type="text"/>	Ergotherapeuten	<input type="text"/>	<input type="text"/>	<input type="text"/>	<input type="text"/>
TOTAAL	<input type="text"/>	<input type="text"/>	<input type="text"/>	<input type="text"/>	Diëtisten	<input type="text"/>	<input type="text"/>	<input type="text"/>	<input type="text"/>
VERPLEEGKUNDIGEN					TOTAAL	<input type="text"/>	<input type="text"/>	<input type="text"/>	<input type="text"/>
Verpleegkundigen	<input type="text"/>	<input type="text"/>	<input type="text"/>	<input type="text"/>	ONDERSTEUNING				
Vroedvrouwen	<input type="text"/>	<input type="text"/>	<input type="text"/>	<input type="text"/>	Schoonmaak	<input type="text"/>	<input type="text"/>	<input type="text"/>	<input type="text"/>
Perfusionisten	<input type="text"/>	<input type="text"/>	<input type="text"/>	<input type="text"/>	Wasserij	<input type="text"/>	<input type="text"/>	<input type="text"/>	<input type="text"/>
TOTAAL	<input type="text"/>	<input type="text"/>	<input type="text"/>	<input type="text"/>	Transport/afval	<input type="text"/>	<input type="text"/>	<input type="text"/>	<input type="text"/>
VERZORGENDEN					Technici	<input type="text"/>	<input type="text"/>	<input type="text"/>	<input type="text"/>
Verzorgenden	<input type="text"/>	<input type="text"/>	<input type="text"/>	<input type="text"/>	Brancardiers	<input type="text"/>	<input type="text"/>	<input type="text"/>	<input type="text"/>
Logistiek medewerkers	<input type="text"/>	<input type="text"/>	<input type="text"/>	<input type="text"/>	TOTAAL	<input type="text"/>	<input type="text"/>	<input type="text"/>	<input type="text"/>
Tandheelkundig assistenten	<input type="text"/>	<input type="text"/>	<input type="text"/>	<input type="text"/>	STUDENTEN				
TOTAAL	<input type="text"/>	<input type="text"/>	<input type="text"/>	<input type="text"/>	Geneeskunde	<input type="text"/>	<input type="text"/>	<input type="text"/>	<input type="text"/>
ANDERE					Tandheelkunde	<input type="text"/>	<input type="text"/>	<input type="text"/>	<input type="text"/>
Andere 1	<input type="text"/>	<input type="text"/>	<input type="text"/>	<input type="text"/>	Verpleegkunde	<input type="text"/>	<input type="text"/>	<input type="text"/>	<input type="text"/>
Andere 2	<input type="text"/>	<input type="text"/>	<input type="text"/>	<input type="text"/>	Andere	<input type="text"/>	<input type="text"/>	<input type="text"/>	<input type="text"/>
TOTAAL	<input type="text"/>	<input type="text"/>	<input type="text"/>	<input type="text"/>	TOTAAL	<input type="text"/>	<input type="text"/>	<input type="text"/>	<input type="text"/>

* De velden “ziekenhuiscode” en “ingevuld voor” (fusie /site), zijn verplicht in te vullen

- Verstuur het “Noemer.mdb” bestand naar het WIV (bij voorkeur samen met de ongeval- en de follow-up-gegevens).

Per e-mai:l nsihdata@iph.fgov.be

of op disquette : t.a.v Eva Leens

Wetenschappelijk Instituut Volksgezondheid

Dienst Epidemiologie

J. Wytsmanstraat 16, 1050 Brussel